

05 seccion longitudinal

1:100

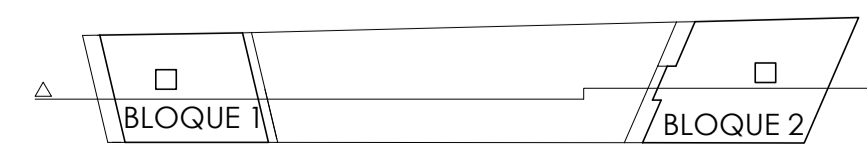

proyecto de ejecucion de 15 viviendas  
en bloque S+2SS+B+2+BC

propiedad Alyson Patrimonial S.L.      C/ Manzanaras y c/ Perú, Ribeira. Ayto. de Ribeira  
arquitecto miguel del río garcía      colegiado nº 2711